

# VADEMECUM COVID-19

## A.S. 2022/2023

Dalle Indicazioni interministeriali del 5 agosto 2022 ai fini della mitigazione delle infezioni da SARS-CoV-2 in ambito scolastico (a.s. 2022 -2023).

### **La permanenza a scuola degli alunni non è consentita in caso di SINTOMATOLOGIA COMPATIBILE CON COVID-19 come:**

- Sintomi respiratori acuti (tosse e/o raffreddore) con difficoltà respiratoria
- Vomito
- Diarrea
- Perdita del gusto e/o perdita dell'olfatto
- Cefalea intensa



TEMPERATURA CORPOREA SUPERIORE A 37,5°C

TEST DIAGNOSTICO PER LA RICERCA DI SARS-CoV-2 POSITIVO

*Gli alunni positivi non possono seguire l'attività scolastica nella modalità della didattica digitale integrata, infatti la normativa speciale per il contesto scolastico legata al virus SARS-CoV-2, che consentiva tale modalità, cessa i propri effetti con la conclusione dell'anno scolastico 2021/2022.*

### **Gestione di casi Covid-19 confermati**

Al momento le persone risultate positive al test diagnostico per SARS-CoV-2 sono sottoposte alla misura dell'isolamento. Per il rientro a scuola è necessario l'esito negativo del test (molecolare o antigenico) al termine dell'isolamento.

### **La permanenza a scuola degli alunni è consentita in caso di:**

sintomi respiratori di lieve entità ed in buone condizioni generali che non presentano febbre, indossando mascherine chirurgiche/FFP2 fino a risoluzione dei sintomi ed avendo cura dell'igiene delle mani e dell'osservanza dell'etichetta respiratoria.

## Ulteriori misure di prevenzione non farmacologiche di base da applicare sin dall'inizio dell'anno scolastico:

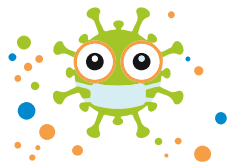

### *Igiene delle mani ed etichetta respiratoria*

Per etichetta respiratoria si intende l'insieme dei "corretti comportamenti da mettere in atto per tenere sotto controllo il rischio di trasmissione di microrganismi da persona a persona, quali ad esempio proteggere la bocca e il naso durante gli starnuti o i colpi di tosse utilizzando fazzoletti di carta".

Utilizzo di dispositivi di protezione respiratoria (FFP2) e protezione per gli occhi per il personale scolastico e gli alunni a rischio di sviluppare forme severe.

Gli studenti che presentano sintomi indicativi di infezione da Sars-CoV-2 vengono ospitati nella stanza dedicata o area di isolamento, appositamente predisposta e, nel caso di alunni minorenni, devono essere avvisati i genitori. Il soggetto interessato raggiungerà la propria abitazione e seguirà le indicazioni del Medico di famiglia o del Pediatra di famiglia, opportunamente informato.

### **Per gli alunni fragili sono previste misure di tutela particolari?**

*I genitori degli alunni che a causa del virus SARS-CoV-2 sono più esposti al rischio di sviluppare sintomatologie avverse comunicano all'Istituzione scolastica tale condizione in forma scritta e documentata, precisando anche le eventuali misure di protezione da attivare durante la presenza a scuola. A seguito della segnalazione ricevuta, l'Istituzione scolastica valuta la specifica situazione in raccordo con il Dipartimento di prevenzione territoriale ed il pediatra/medico di famiglia per individuare le opportune misure precauzionali da applicare per garantire la frequenza dell'alunno in presenza ed in condizioni di sicurezza.*